CÂMARA MUNICIPAL DE FRANCO DA ROCHA
Estado de São Paulo

Praça da Liberdade, nº 10 – Centro – Franco da Rocha - SP – CEP 07850-903
Fone: (11) 4449-1444 **e-mail** cmfr@camarafrancodarocha.sp.gov.br
Site: www.camarafrancodarocha.sp.gov.br

INDICAÇÃO n.º 152/2021

Senhor Presidente,

I N D I C O na forma regimental ao Excelentíssimo Senhor Prefeito Municipal, a execução do serviço de PAVIMENTAÇÃO ASFÁLTICA na Rua Affonso Carlos Prado, em toda sua extensão – Bairro Parque Monte Verde Novo. Conforme fotos do local em anexo.

Plenário Vereador Gilson Gabriel da Rosa, 05 de março de 2021.

Cesar A.C. Rodrigues(Cesinha)
Vereador

CESAR AUGUSTO CAMPOS RODRIGUES (Cesinha)
Vereador/Vice-Presidente

CÂMARA MUNICIPAL DE FRANCO DA ROCHA

DESPACHO: Em votação, aprovada por unanimidade.

Em 10 de março de 2021

RODRIGO VINICIUS DE LIMA
Presidente

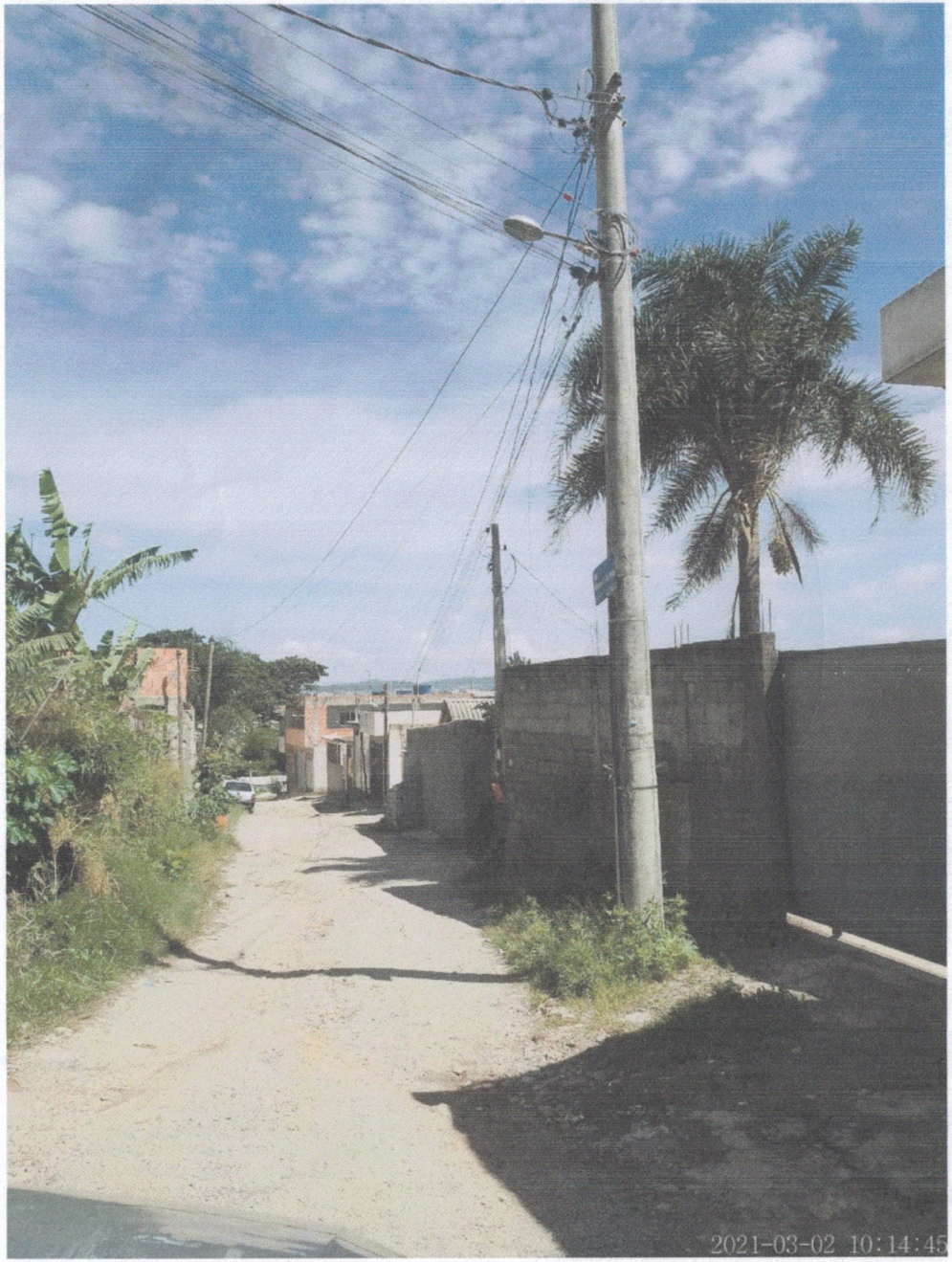
2021-03-02 10:14:45

2021-03-02 10:14:50